

Handbuch

Bildverwaltung

Inhaltsverzeichnis

1	BILD HINZUFÜGEN	3
2	DATENBANKFILTERN.....	6

In dieser Anleitung wird die Bildverwaltung in der GridVis Energy vorgestellt.

Inhalte

- Aufrufen der Bildverwaltung.
- Hochladen einer Bilddatei
- Bildverwaltung durchsuchen
-

1 Klicken Sie auf die Schaltfläche **Navigation** .

1 Klicken Sie auf den Listeneintrag **Verwaltung**.

1 Klicken Sie auf den Listeneintrag **Bildverwaltung**.

1 Bild hinzufügen

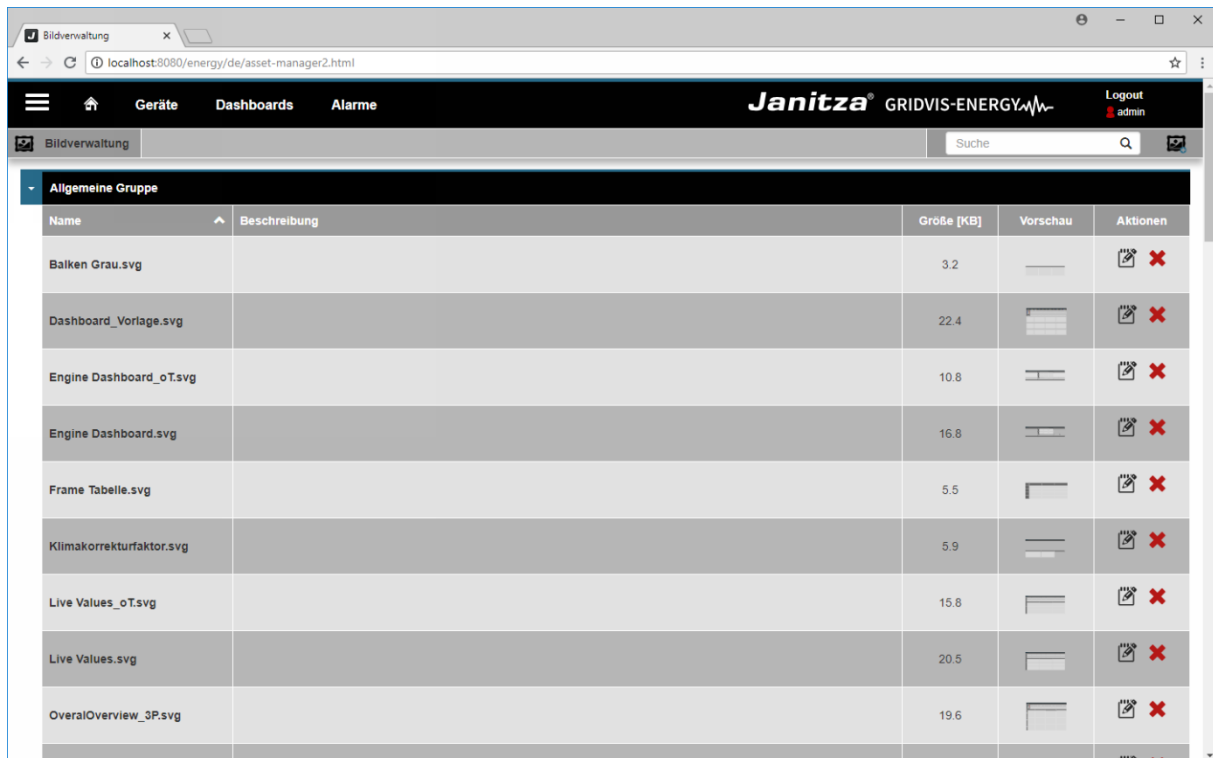

Name	Beschreibung	Größe [KB]	Vorschau	Aktionen
Balken Grau.svg		3.2		
Dashboard_Vorlage.svg		22.4		
Engine Dashboard_oT.svg		10.8		
Engine Dashboard.svg		16.8		
Frame Tabelle.svg		5.5		
Klimakorrekturfaktor.svg		5.9		
Live Values_oT.svg		15.8		
Live Values.svg		20.5		
OverallOverview_3P.svg		19.6		

1 Ab Version 7.3 ist die Bilddatenbank bereits mit einer Auswahl an Bildern und Symbolen gefüllt.

Klicken Sie auf die Schaltfläche **Bild hinzufügen**.

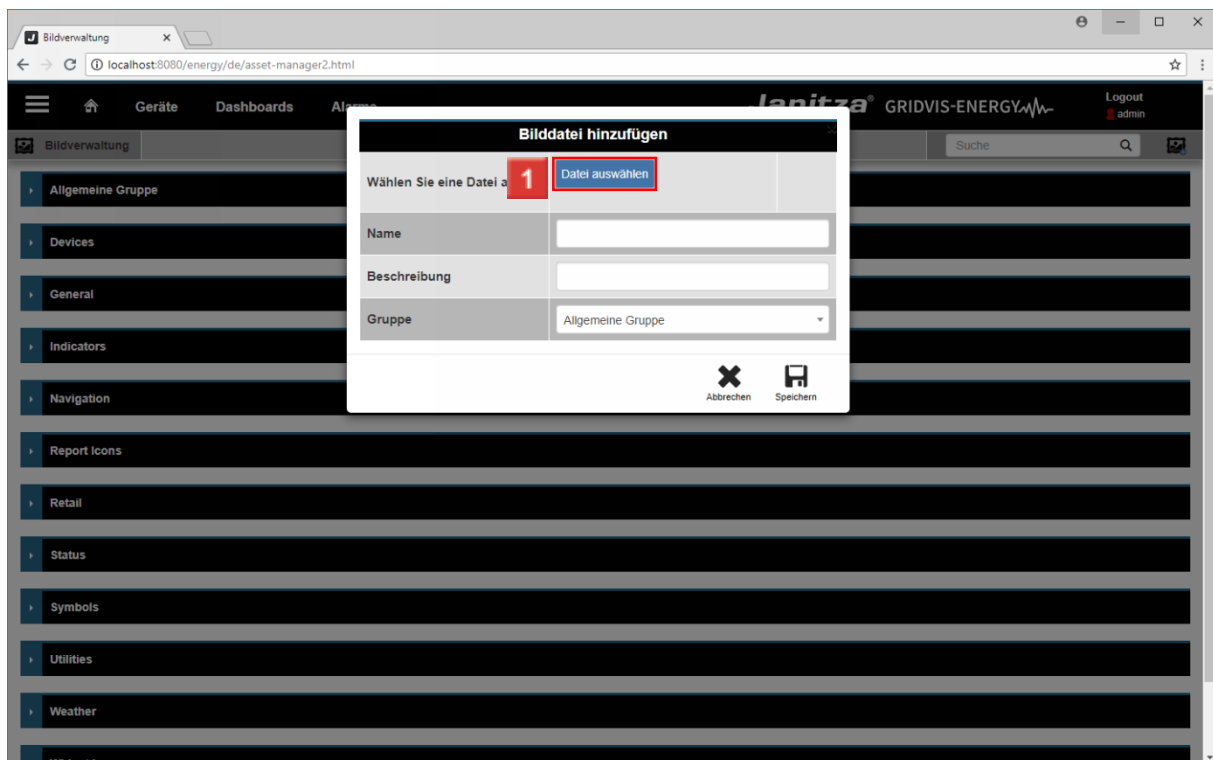

1 Datei auswählen

Wählen Sie eine Datei

Name:

Beschreibung:

Gruppe:

Abbrechen

1 Klicken Sie auf die Schaltfläche **Datei auswählen**, um eine Bilddatei von ihrem PC auszuwählen.

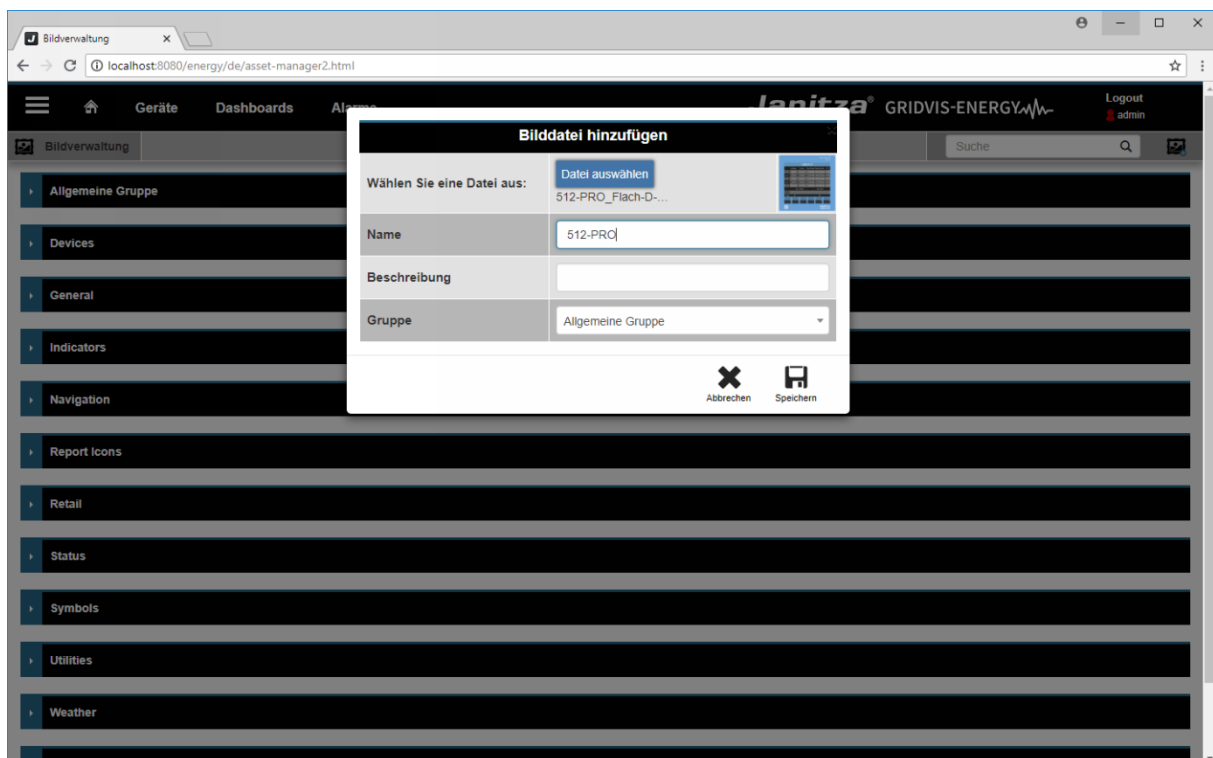
i Unterstützte Dateiformate:**i** ▪ JPG**i** ▪ PNG**i** ▪ SVG**i** ▪ Zip (Zum gleichzeitigen Hochladen mehrerer Bilder)**i** Beim Hochladen einer Zip-Datei mit Ordnern werden automatisch Gruppen für die Ordner der ersten Ebene erstellt. Die Namen der Ordner werden als Gruppenname übernommen und die Bilder der Ordner dort einsortiert.

1 In den Eingabefeldern **Name** und **Beschreibung** geben Sie einen Namen für die Bilddatei und optional eine Beschreibung ein.

Die neue Bilddatei wird automatisch der allgemeinen Gruppe zugewiesen.

Um die Datei stattdessen einer anderen Gruppe zuzuweisen, klicken Sie auf die Dropdown-Schaltfläche **Gruppe**.

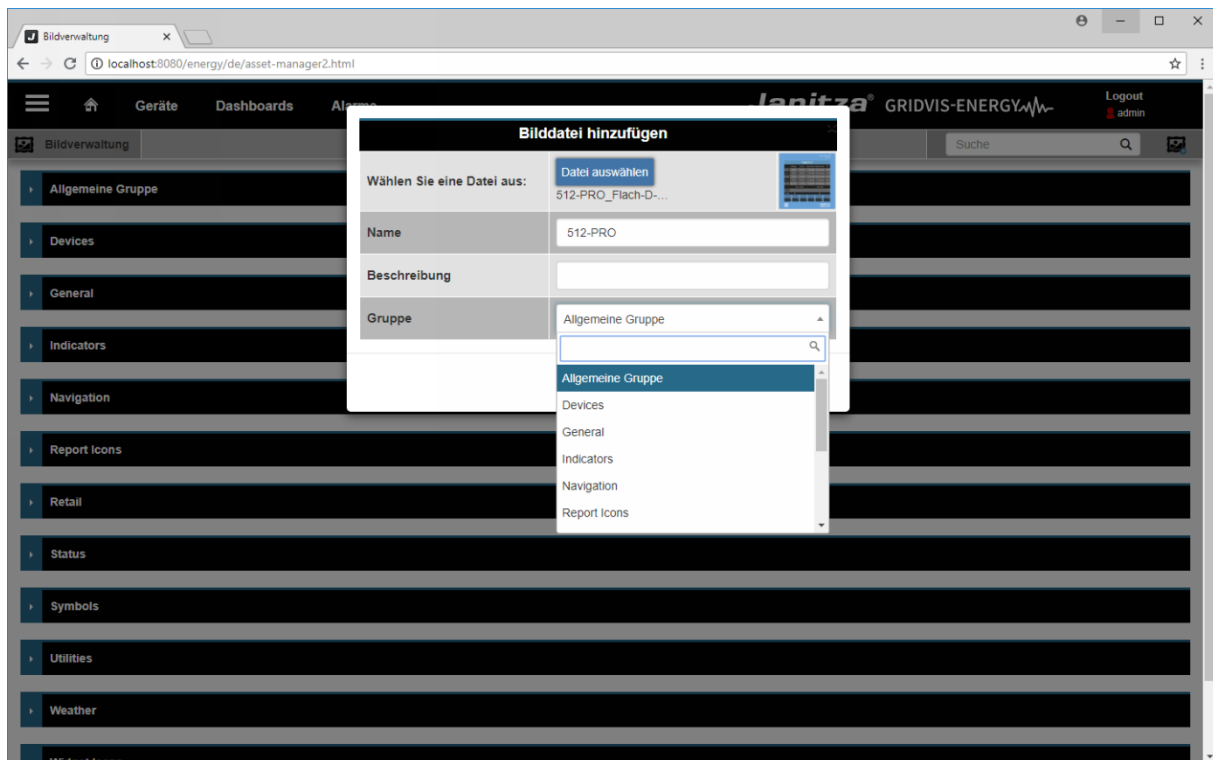

- 1 Wählen Sie die gewünschte Gruppe aus der Liste aus.
Eine neue Gruppe erstellen Sie, indem Sie den gewünschten Namen im Suchfeld eingeben.

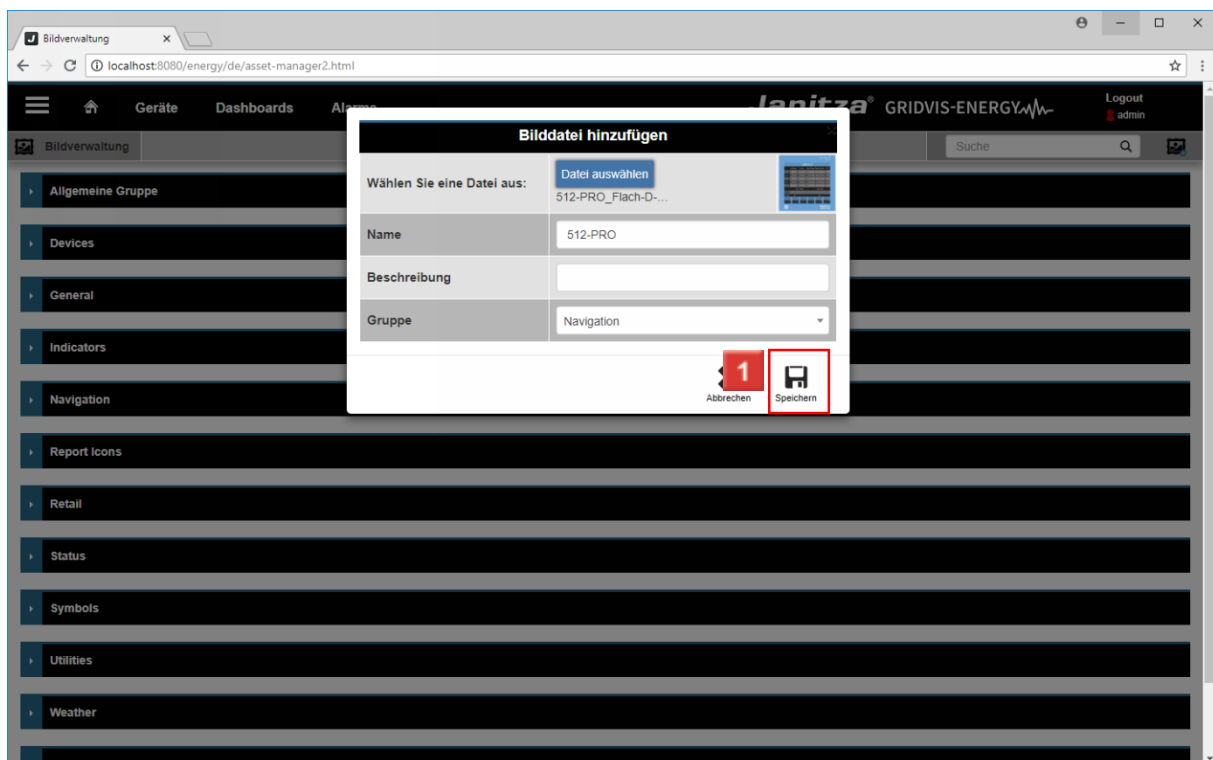

- 1 Klicken Sie auf die Schaltfläche **Speichern** .

2 Datenbankfiltern

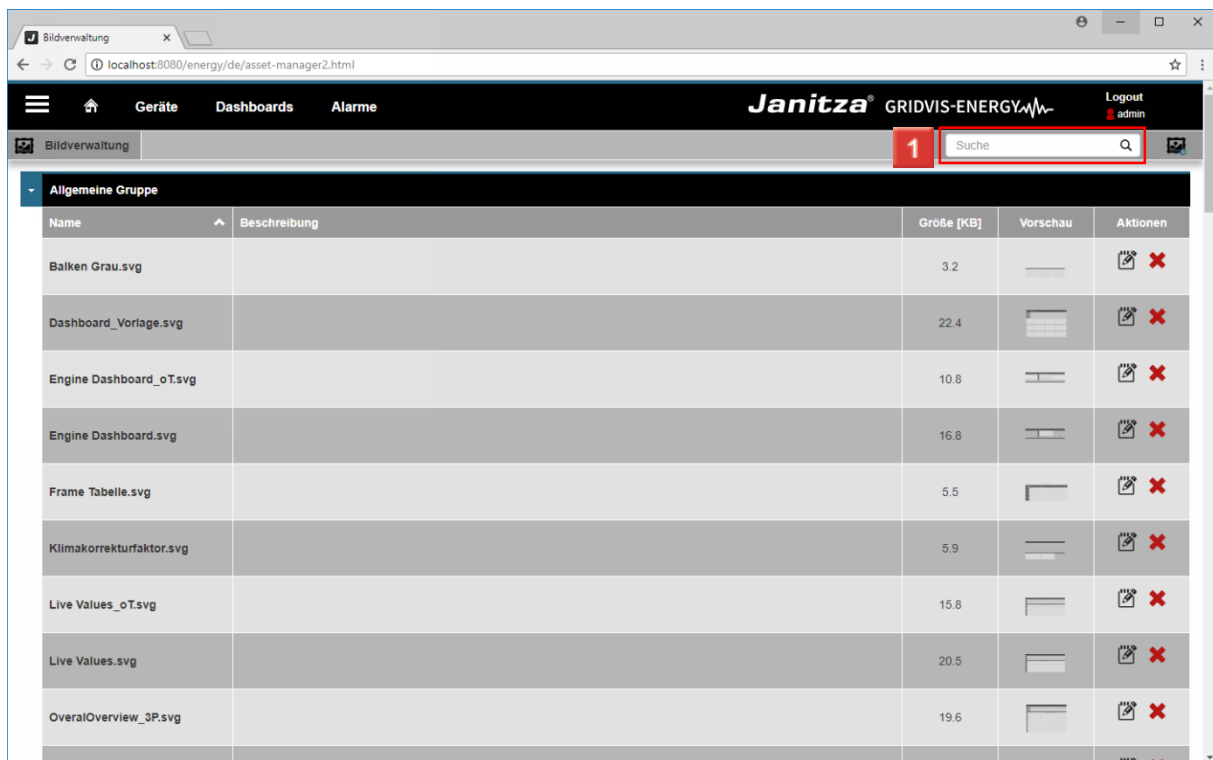

1 Um das neu hinzugefügte Bild schnell zu finden, klicken Sie auf das Suchfeld.

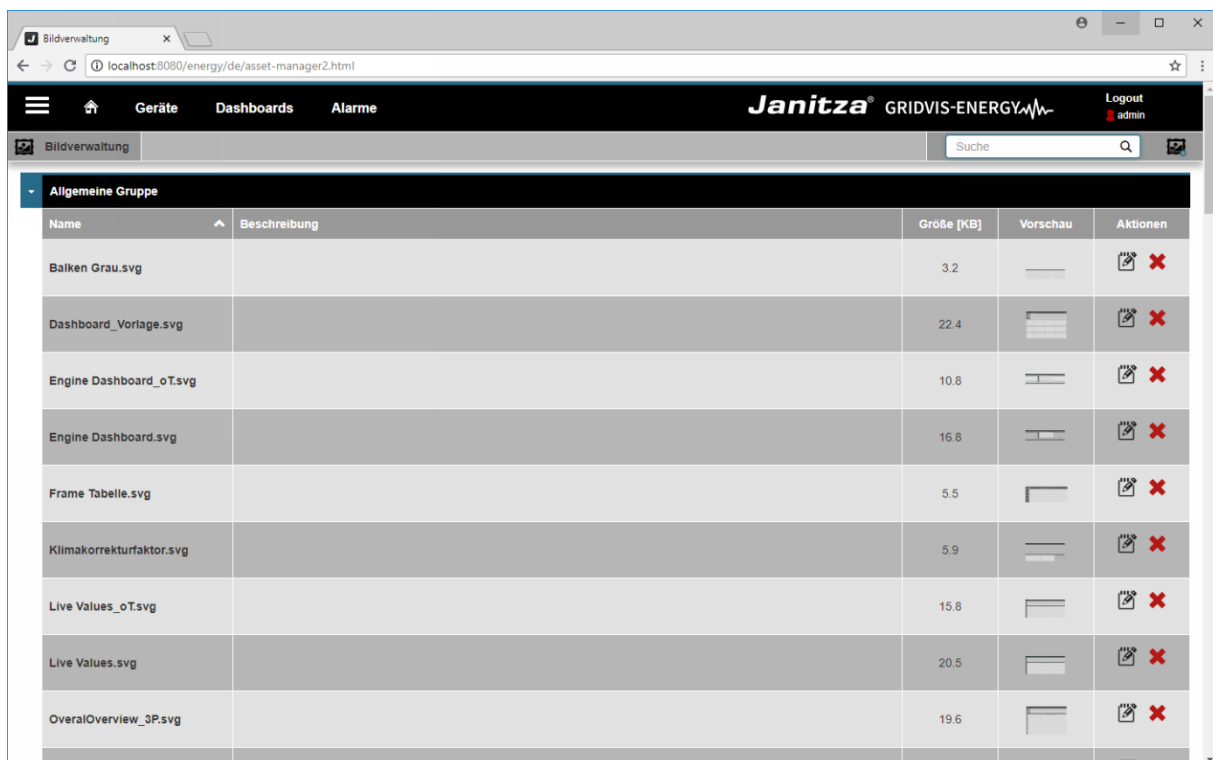

1 Die Liste wird in Echtzeit aktualisiert und Bilder mit passendem Dateinamen angezeigt.

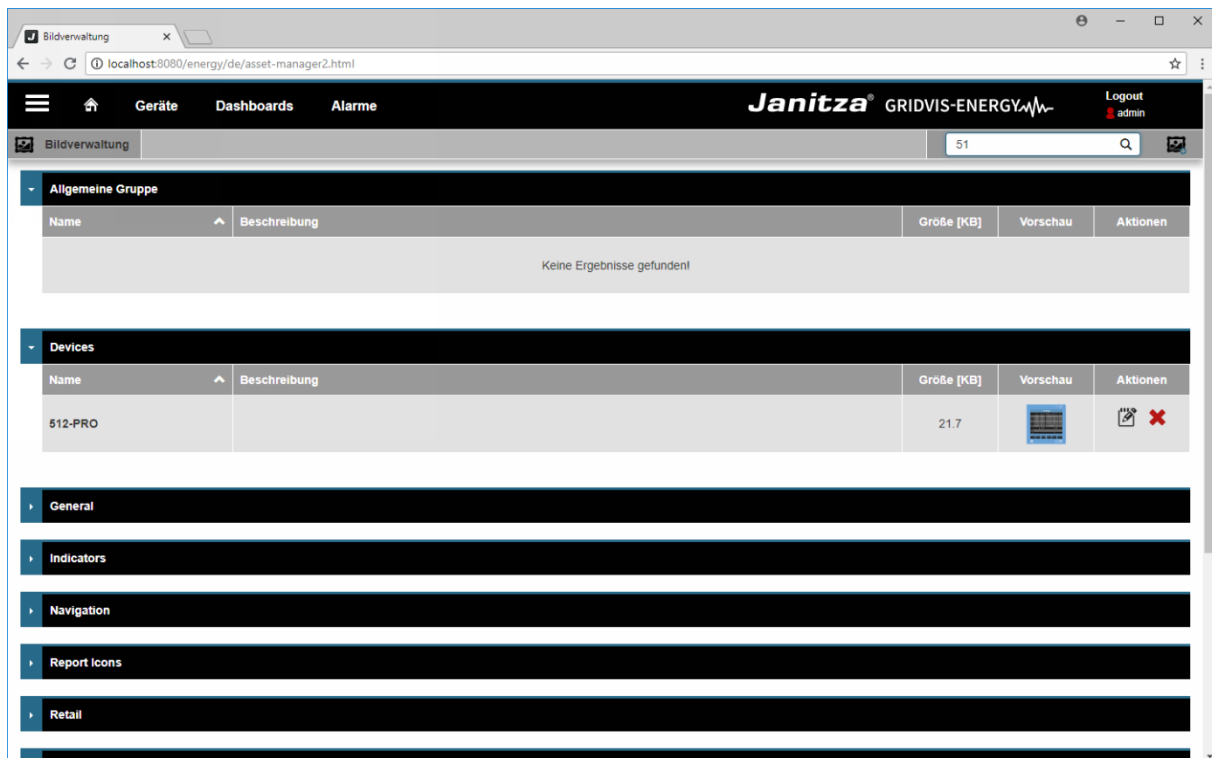

Bitte geben Sie hier Ihren Text ein.

Mitgelieferte Bild- und Symbolbibliothek

Ab der Version 7.3 verfügt die GridVis Energy bereits ab Werk über eine Auswahl an Bildern und Symbolen.

Verwendung

Die Dateien aus der Bildverwaltung können Sie in Ihren Dashboards wieder verwenden.

Wie Sie das tun sehen Sie [hier](#).

Bilddatei hochladen

Sie können Dateien folgender Formate hochladen:

- JPG
- PNG
- SVG
- Zip (zum gleichzeitigen Hochladen mehrerer Bilder)